



RV Global

MARCH A.M.

 **BancaMarch**

Evolución YTD

Periodo de tiempo: 01/01/2024 a 29/02/2024

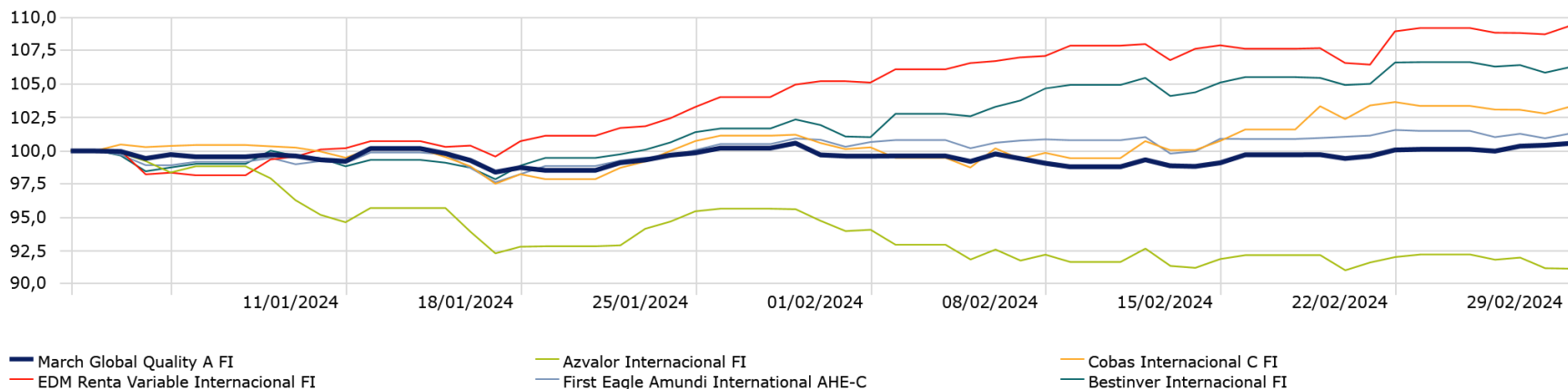

Estadísticas YTD

Periodo de tiempo: 01/01/2024 a 29/02/2024 Moneda: BASE Datos por fuente: Rentabilidad Diaria Índice de referencia de cálculo: Morningstar Gbl All Cap TME NR USD

	Rentabilidad	Volatilidad	Drawdown máximo	Drawdown medio
March Global Quality A FI	0,57	7,59	-1,77	-10,76
Azvalor Internacional FI	-8,85	15,87	-8,97	-54,62
Cobas Internacional C FI	3,30	13,17	-2,94	-17,87
EDM Renta Variable Internacional FI	9,35	12,82	-1,87	-11,36
First Eagle Amundi Internacional AHE-C	1,28	9,23	-2,37	-14,42
Bestinver Internacional FI	6,26	12,46	-2,16	-13,17

Fuente: Morningstar Direct

Evolución 1 año

Periodo de tiempo: 01/03/2023 a 29/02/2024

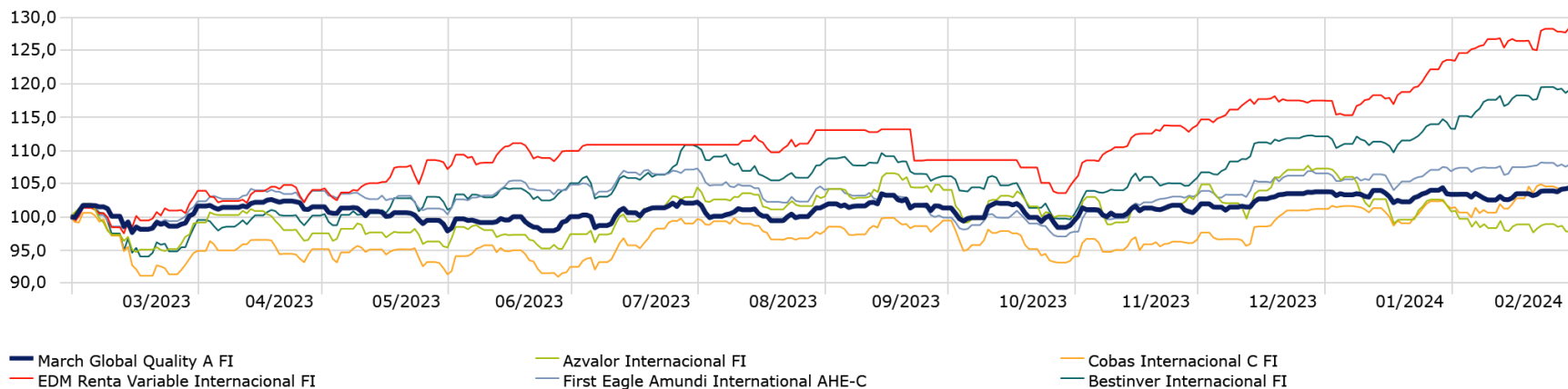

Estadísticas 1 año

Periodo de tiempo: 01/03/2023 a 29/02/2024 Moneda: BASE Datos por fuente: Rentabilidad Diaria Índice de referencia de cálculo: Morningstar Gbl All Cap TME NR USD

	Rentabilidad	Volatilidad	Max Drawdown	Drawdown medio
March Global Quality A FI	4,35	9,95	-4,90	-4,89
Azvalor Internacional FI	-2,27	16,16	-9,35	-9,36
Cobas Internacional C FI	4,50	15,29	-9,55	-9,53
EDM Renta Variable Internacional FI	28,44	12,91	-8,48	-8,46
First Eagle Amundi Internacional AHE-C	7,85	10,62	-9,54	-9,52
Bestinver Internacional FI	19,08	14,36	-10,09	-10,07

Fuente: Morningstar Direct

Evolución 3 años

Periodo de tiempo: 01/03/2021 a 29/02/2024

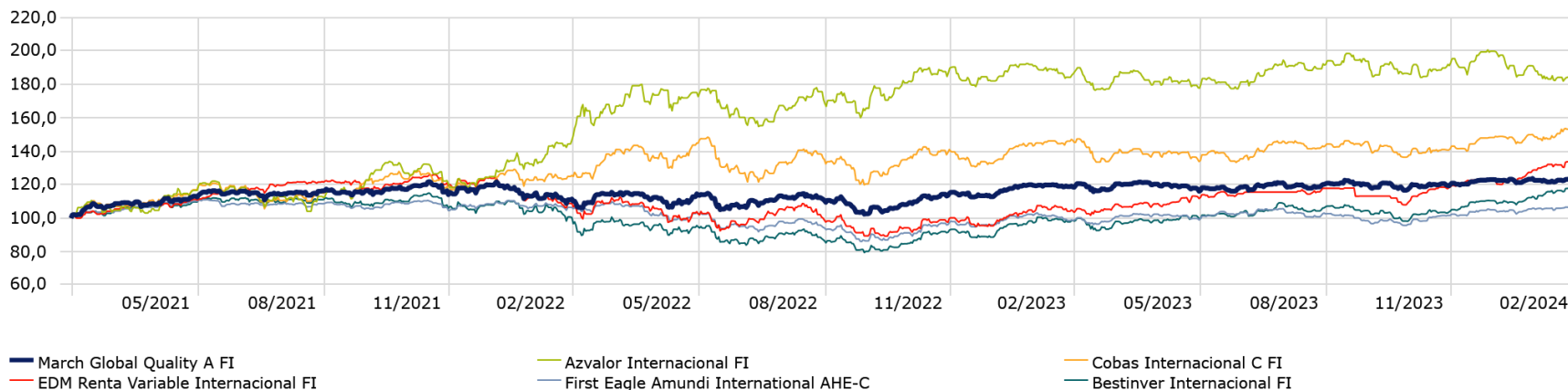

Estadísticas 3 años

Periodo de tiempo: 01/03/2021 a 29/02/2024 Moneda: BASE Datos por fuente: Rentabilidad Diaria Índice de referencia de cálculo: Morningstar Gbl All Cap TME NR USD

	Rentabilidad	Volatilidad	Max Drawdown	Drawdown medio
March Global Quality A FI	7,37	14,03	-15,99	-9,01
Azvalor Internacional FI	22,09	23,35	-14,80	-12,71
Cobas Internacional C FI	15,25	20,95	-19,26	-13,82
EDM Renta Variable Internacional FI	10,20	19,09	-29,18	-14,97
First Eagle Amundi Internacional AHE-C	2,00	13,29	-22,62	-12,34
Bestinver Internacional FI	5,49	19,39	-31,00	-15,27

Fuente: Morningstar Direct

Evolución 5 años

Periodo de tiempo: 01/03/2019 a 29/02/2024

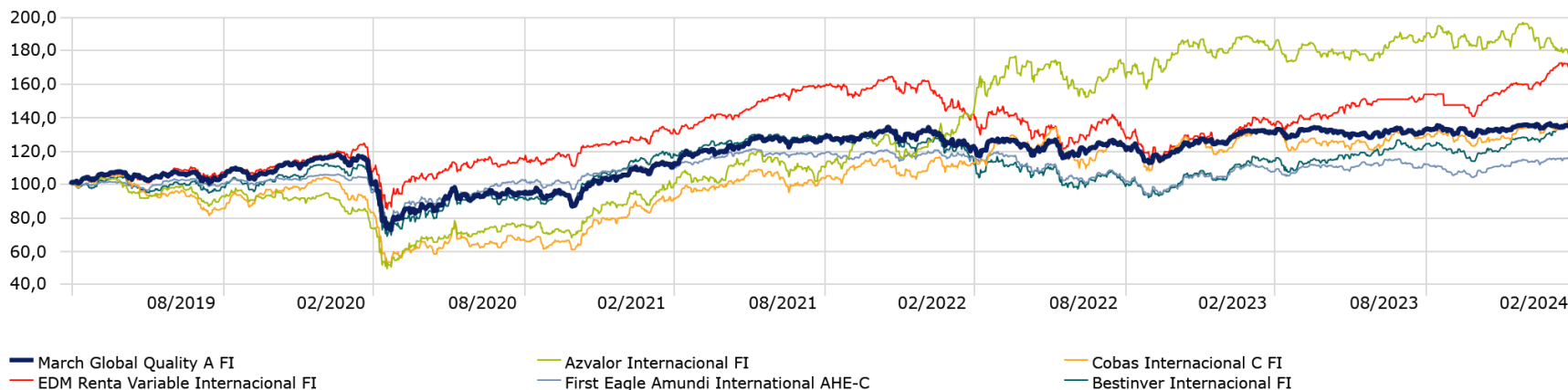

Estadísticas 5 años

Periodo de tiempo: 01/03/2019 a 29/02/2024 Moneda: BASE Datos por fuente: Rentabilidad Diaria Índice de referencia de cálculo: Morningstar Gbl All Cap TME NR USD

	Rentabilidad	Volatilidad	Max Drawdown	Drawdown medio
March Global Quality A FI	6,42	18,41	-38,19	-14,08
Azvalor Internacional FI	12,32	29,13	-52,55	-20,33
Cobas Internacional C FI	6,69	27,34	-50,76	-20,48
EDM Renta Variable Internacional FI	11,82	21,27	-31,55	-16,41
First Eagle Amundi International AHE-C	3,05	16,00	-29,54	-14,29
Bestinver Internacional FI	6,37	23,40	-38,43	-17,74

Fuente: Morningstar Direct

Rentabilidades deslizantes

Periodo de tiempo: 01/03/2019 a 29/02/2024

Ventana deslizante: 1 Año 1 Mes plano Índice de referencia de cálculo: Morningstar Gbl All Cap TME NR USD

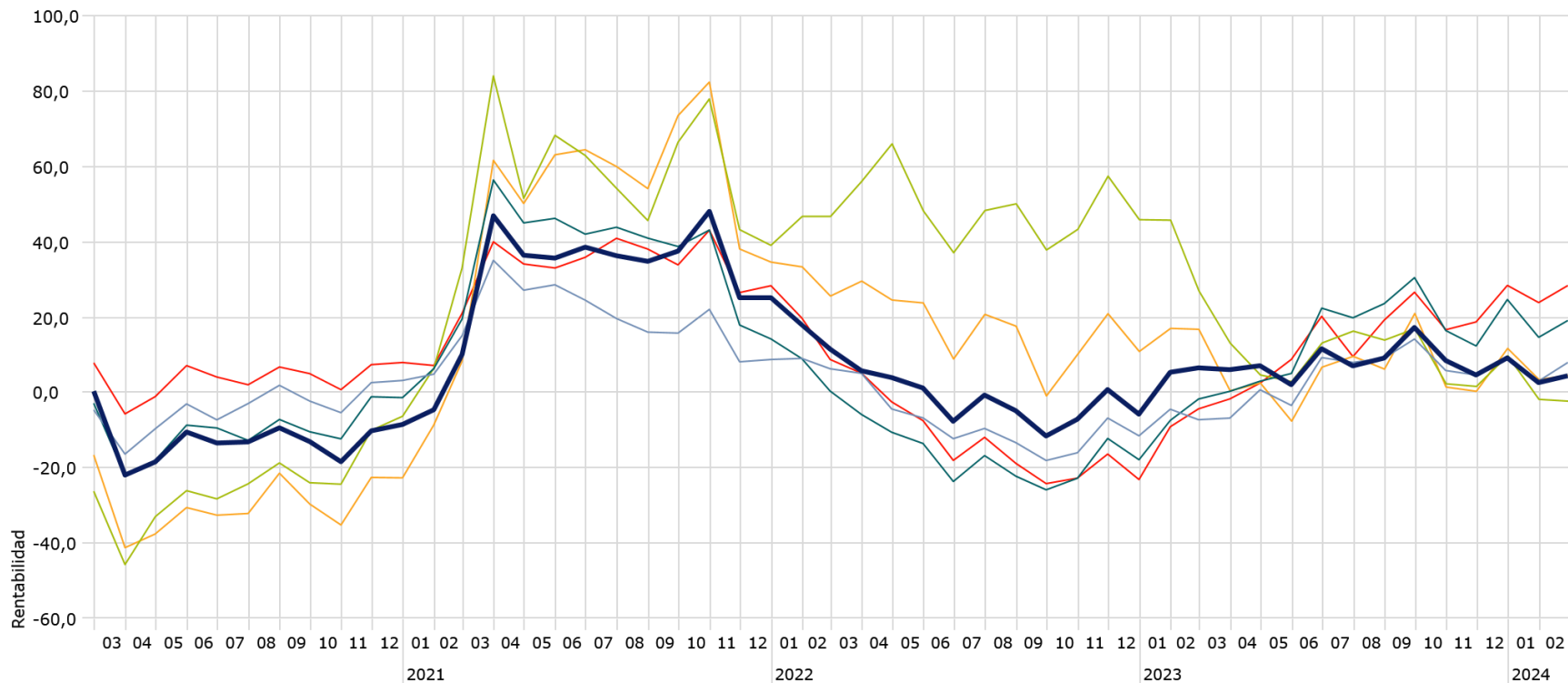

March Global Quality A FI

Azvalor Internacional FI

Cobas Internacional C FI

EDM Renta Variable Internacional FI

First Eagle Amundi Internacional AHE-C

Bestinver Internacional FI

Fuente: Morningstar Direct

Rentabilidades deslizantes

Periodo de tiempo: 01/03/2019 a 29/02/2024

Ventana deslizante: 3 Años 1 Mes plano Índice de referencia de cálculo: Morningstar Gbl All Cap TME NR USD

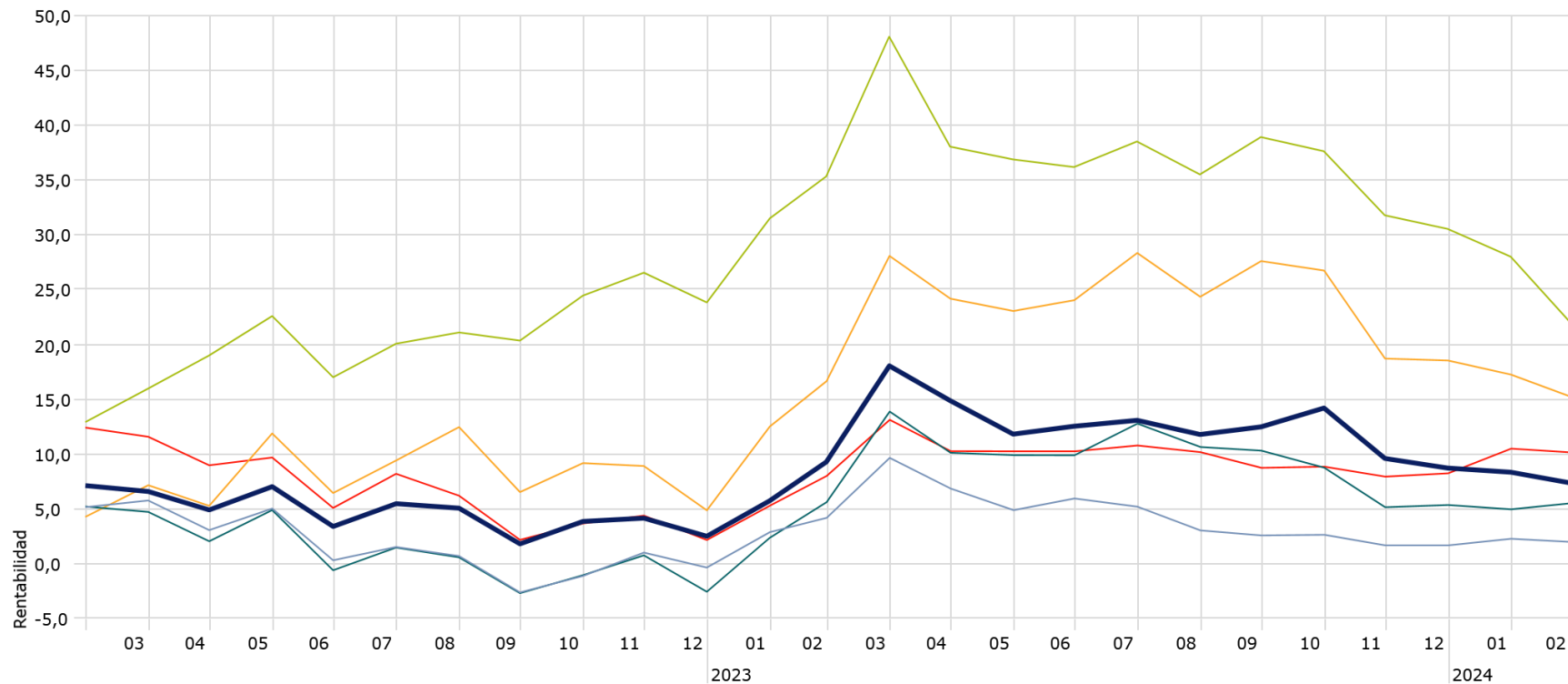

March Global Quality A FI

Azvalor Internacional FI

Cobas Internacional C FI

EDM Renta Variable Internacional FI

First Eagle Amundi Internacional AHE-C

Bestinver Internacional FI

Fuente: Morningstar Direct

“Información facilitada a efectos informativos. Su contenido no debe ser considerado como oferta de venta, solicitud de una oferta de compra de ningún producto o servicio de inversión, ni una recomendación o propuesta de inversión personalizada, ni constituye en modo alguno asesoramiento en materia de inversión. Las inversiones a las que se refieran los contenidos de estas páginas pueden conllevar riesgos significativos, pueden no ser apropiadas para todos los inversores, pudiendo variar y/o verse afectadas por fluctuaciones del mercado el valor de los activos que en ellas se mencionan, así como los ingresos que éstos generen, debiendo advertirse que las rentabilidades pasadas no aseguran las rentabilidades futuras. Inversis Gestión, S.A.U., SGIC no asume responsabilidad alguna por cualquier pérdida, directa o indirecta, que pudiera resultar de la información ofrecida en estas páginas. En las informaciones y opiniones facilitadas por Inversis Gestión, S.A.U., SGIC se ha empleado información de fuentes de terceros y han de ser consideradas por el usuario a modo de introducción, sin que pueda estimarse como elemento determinante para la toma de decisiones de inversión, declinando Inversis Gestión, S.A.U., SGIC toda responsabilidad por el uso que pueda verificarse de la misma en tal sentido. Inversis Gestión, S.A.U., SGIC no garantiza la veracidad, integridad, exactitud y seguridad de las mismas, por lo que Inversis Gestión, S.A.U., SGIC no se responsabiliza de las consecuencias de su uso y no acepta ninguna responsabilidad derivada de su contenido.”