



RV España

MARCH A.M.

 **BancaMarch**

Evolución YTD

Periodo de tiempo: 01/01/2024 a 29/02/2024

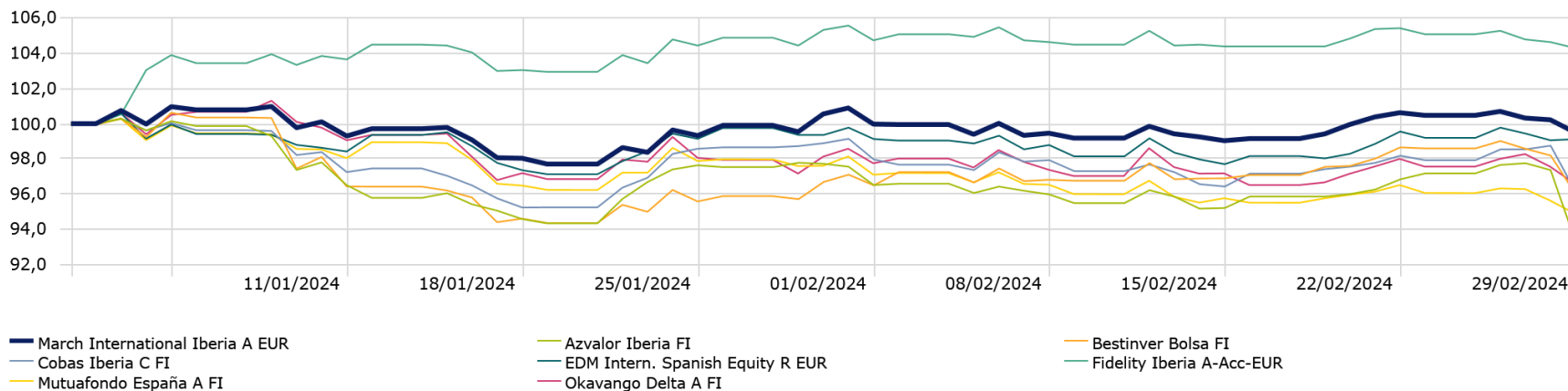

Estadísticas YTD

Periodo de tiempo: 01/01/2024 a 29/02/2024 Moneda: BASE Datos por fuente: Rentabilidad Diaria Índice de referencia de cálculo: Morningstar Spain TME NR EUR

	Rentabilidad	Volatilidad	Drawdown máximo	Drawdown medio
March Internacional Iberia A EUR	-0,50	11,27	-3,22	-19,61
Azvalor Iberia FI	-6,69	16,98	-6,95	-42,29
Bestinver Bolsa FI	-3,97	16,78	-6,18	-37,65
Cobas Iberia C FI	-3,83	13,66	-5,00	-30,45
EDM Intern. Spanish Equity R EUR	-0,85	11,27	-3,41	-20,76
Fidelity Iberia A-Acc-EUR	4,26	12,14	-1,45	-8,84
Mutuaafondo España A FI	-5,09	11,83	-5,35	-32,54
Okavango Delta A FI	-3,41	14,90	-4,70	-28,58

Fuente: Morningstar Direct

Evolución 1 año

Periodo de tiempo: 01/03/2023 a 29/02/2024

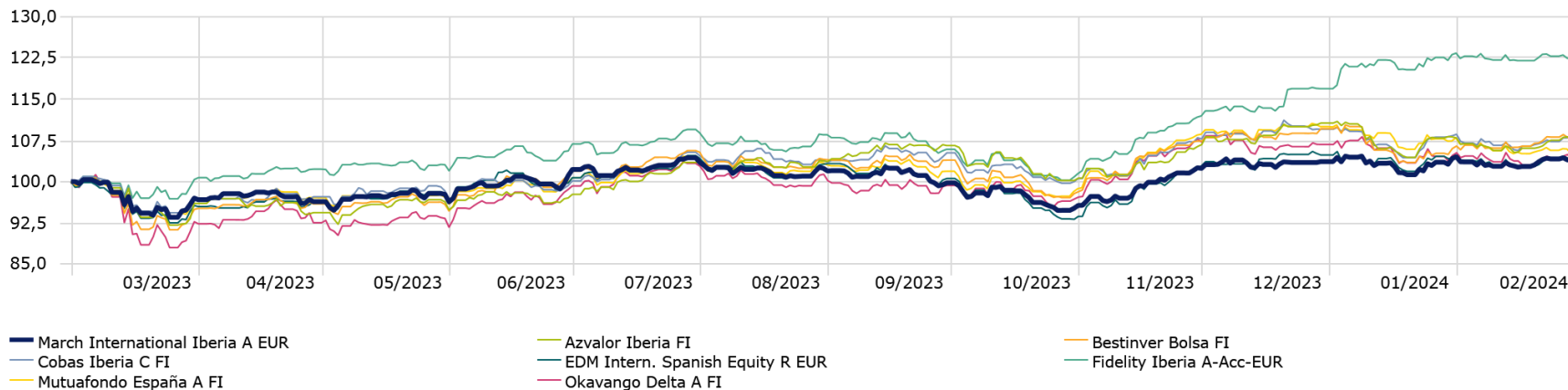

Estadísticas 1 año

Periodo de tiempo: 01/03/2023 a 29/02/2024 Moneda: BASE Datos por fuente: Rentabilidad Diaria Índice de referencia de cálculo: Morningstar Spain TME NR EUR

	Rentabilidad	Volatilidad	Max Drawdown	Drawdown medio
March Internacional Iberia A EUR	3,09	12,34	-9,15	-9,85
Azvalor Iberia FI	3,23	15,35	-8,20	-12,35
Bestinver Bolsa FI	5,33	15,63	-9,33	-11,53
Cobas Iberia C FI	5,31	13,42	-6,52	-9,14
EDM Intern. Spanish Equity R EUR	3,91	13,62	-11,04	-11,01
Fidelity Iberia A-Acc-EUR	21,85	13,04	-8,41	-8,72
Mutuaafondo España A FI	4,46	13,57	-7,00	-7,76
Okavango Delta A FI	3,12	18,46	-13,06	-14,04

Fuente: Morningstar Direct

Evolución 3 años

Periodo de tiempo: 01/03/2021 a 29/02/2024

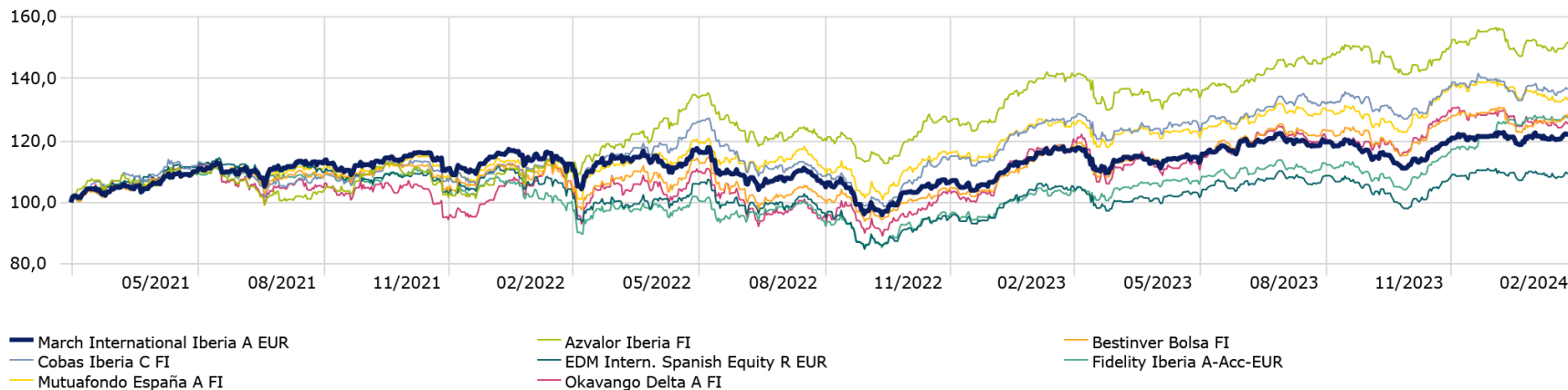

Estadísticas 3 años

Periodo de tiempo: 01/03/2021 a 29/02/2024 Moneda: BASE Datos por fuente: Rentabilidad Diaria Índice de referencia de cálculo: Morningstar Spain TME NR EUR

	Rentabilidad	Volatilidad	Max Drawdown	Drawdown medio
March Internacional Iberia A EUR	6,50	14,75	-18,52	-11,72
Azvalor Iberia FI	13,32	17,25	-16,78	-13,50
Bestinver Bolsa FI	7,66	18,09	-18,02	-12,59
Cobas Iberia C FI	10,28	15,49	-22,42	-14,08
EDM Intern. Spanish Equity R EUR	2,98	17,26	-25,78	-14,25
Fidelity Iberia A-Acc-EUR	8,14	17,50	-23,56	-12,60
Mutuaafondo España A FI	9,59	16,82	-16,35	-10,81
Okavango Delta A FI	7,49	21,89	-21,76	-16,79

Fuente: Morningstar Direct

Evolución 5 años

Periodo de tiempo: 01/03/2019 a 29/02/2024

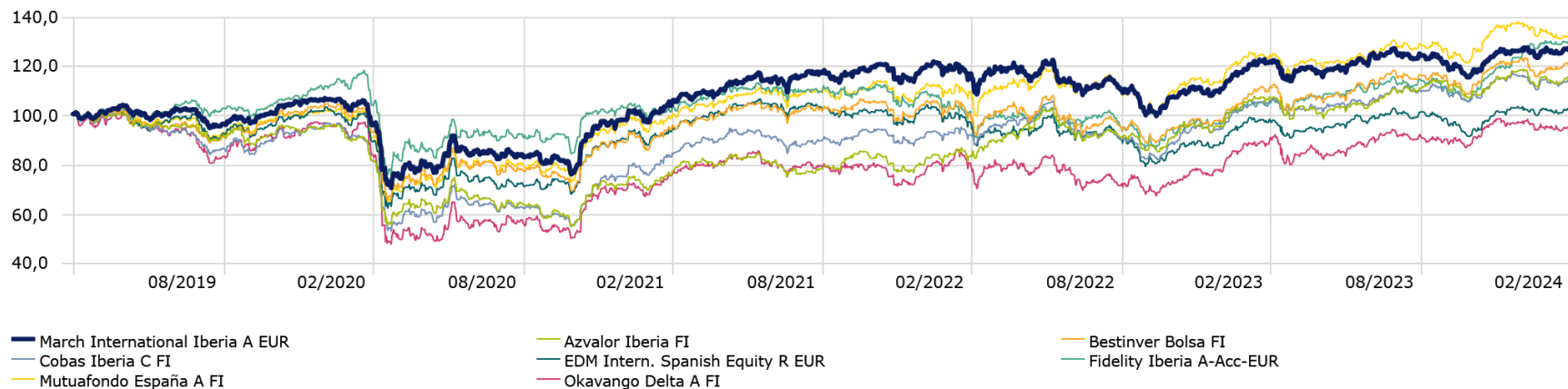

Estadísticas 5 años

Periodo de tiempo: 01/03/2019 a 29/02/2024 Moneda: BASE Datos por fuente: Rentabilidad Diaria Índice de referencia de cálculo: Morningstar Spain TME NR EUR

	Rentabilidad	Volatilidad	Max Drawdown	Drawdown medio
March Internacional Iberia A EUR	4,70	18,15	-33,93	-14,53
Azvalor Iberia FI	2,04	22,35	-45,62	-18,58
Bestinver Bolsa FI	3,35	21,51	-37,24	-16,20
Cobas Iberia C FI	2,24	21,22	-47,96	-19,43
EDM Intern. Spanish Equity R EUR	0,44	21,55	-39,48	-17,39
Fidelity Iberia A-Acc-EUR	5,20	20,75	-36,11	-15,74
Mutuaafondo España A FI	5,45	20,88	-37,95	-15,32
Okavango Delta A FI	-1,23	29,94	-52,44	-22,79

Fuente: Morningstar Direct

Rentabilidades deslizantes

Periodo de tiempo: 01/03/2019 a 29/02/2024

Ventana deslizante: 1 Año 1 Mes plano Índice de referencia de cálculo: Morningstar Spain TME NR EUR

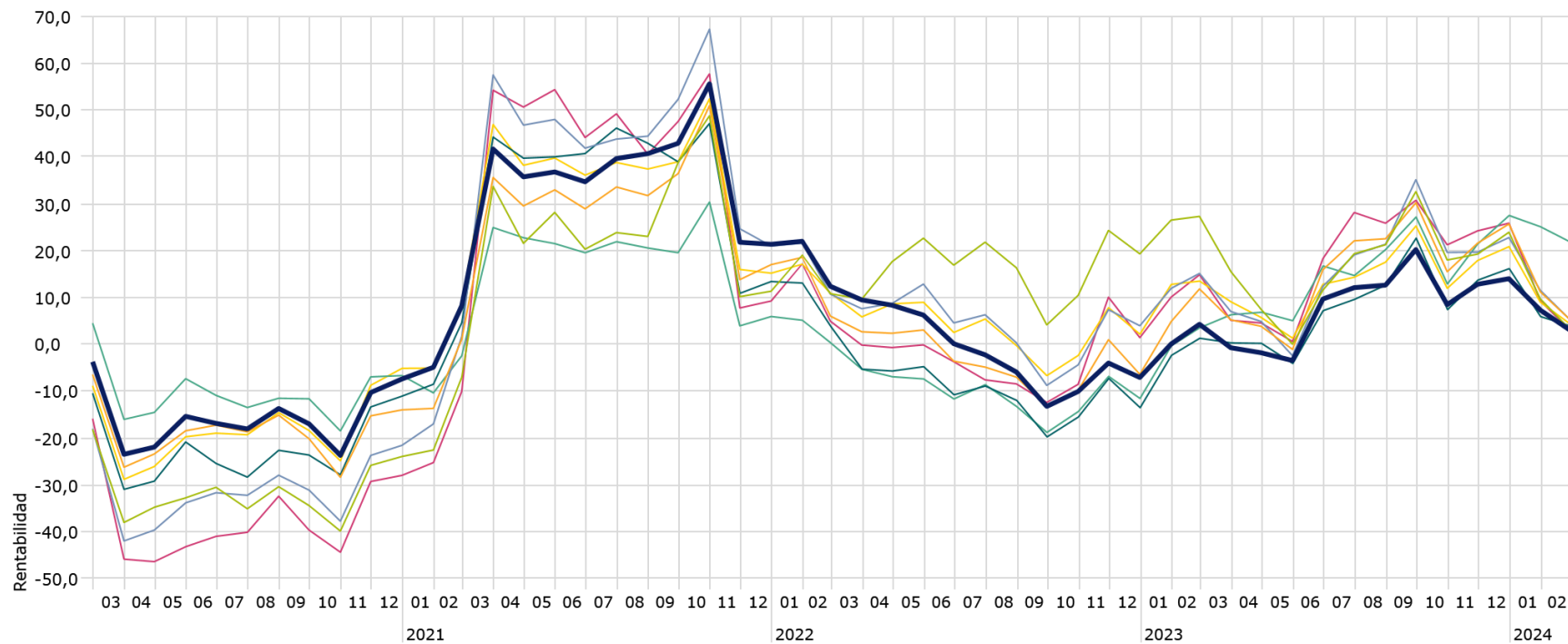

March Internacional Iberia A EUR

Cobas Iberia C FI

Mutua fondo España A FI

Azvalor Iberia FI

EDM Intern. Spanish Equity R EUR

Okavango Delta A FI

Bestinver Bolsa FI

Fidelity Iberia A-Acc-EUR

Fuente: Morningstar Direct

Rentabilidades deslizantes

Periodo de tiempo: 01/03/2019 a 29/02/2024

Ventana deslizante: 3 Años 1 Mes plano Índice de referencia de cálculo: Morningstar Spain TME NR EUR

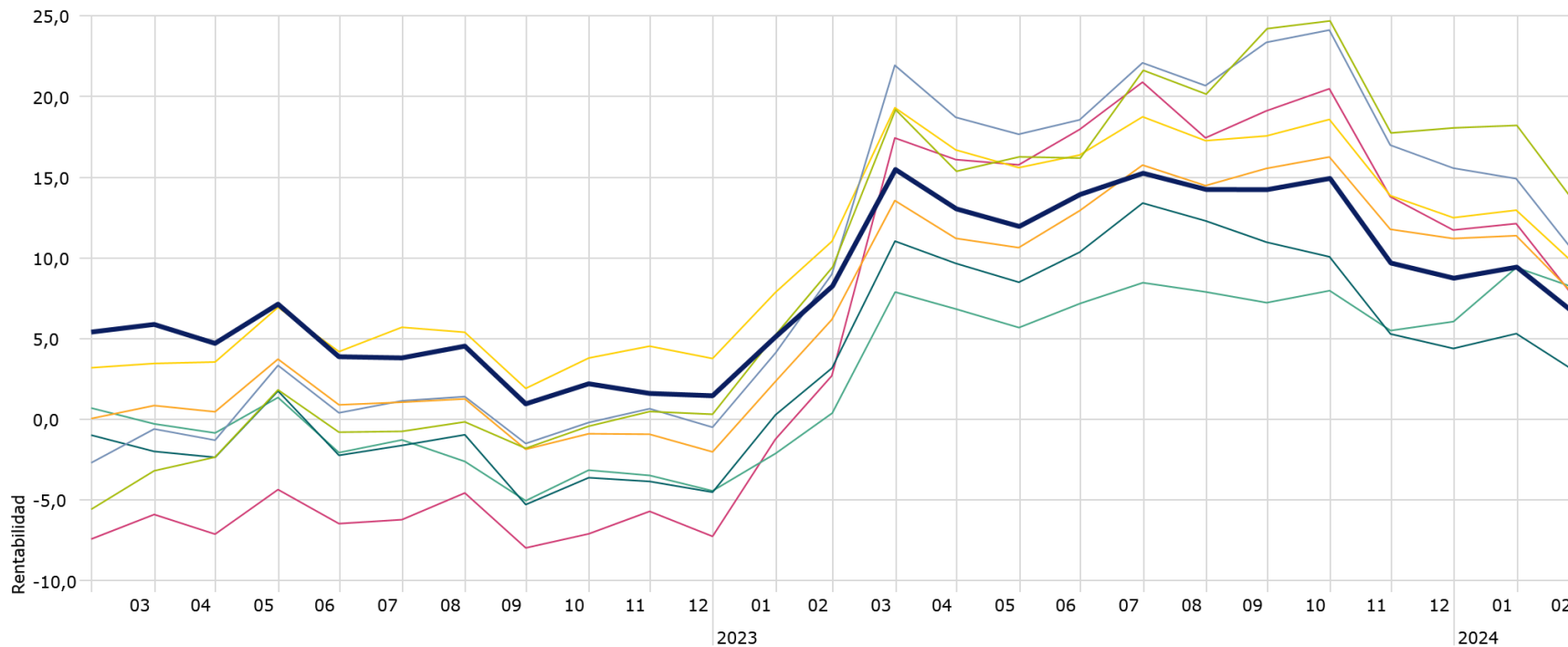

March Internacional Iberia A EUR

Azvalor Iberia FI

Bestinver Bolsa FI

Cobas Iberia C FI

EDM Intern. Spanish Equity R EUR

Fidelity Iberia A-Acc-EUR

Mutufondo España A FI

Okavango Delta A FI

Fuente: Morningstar Direct

“Información facilitada a efectos informativos. Su contenido no debe ser considerado como oferta de venta, solicitud de una oferta de compra de ningún producto o servicio de inversión, ni una recomendación o propuesta de inversión personalizada, ni constituye en modo alguno asesoramiento en materia de inversión. Las inversiones a las que se refieran los contenidos de estas páginas pueden conllevar riesgos significativos, pueden no ser apropiadas para todos los inversores, pudiendo variar y/o verse afectadas por fluctuaciones del mercado el valor de los activos que en ellas se mencionan, así como los ingresos que éstos generen, debiendo advertirse que las rentabilidades pasadas no aseguran las rentabilidades futuras. Inversis Gestión, S.A.U., SGIC no asume responsabilidad alguna por cualquier pérdida, directa o indirecta, que pudiera resultar de la información ofrecida en estas páginas. En las informaciones y opiniones facilitadas por Inversis Gestión, S.A.U., SGIC se ha empleado información de fuentes de terceros y han de ser consideradas por el usuario a modo de introducción, sin que pueda estimarse como elemento determinante para la toma de decisiones de inversión, declinando Inversis Gestión, S.A.U., SGIC toda responsabilidad por el uso que pueda verificarse de la misma en tal sentido. Inversis Gestión, S.A.U., SGIC no garantiza la veracidad, integridad, exactitud y seguridad de las mismas, por lo que Inversis Gestión, S.A.U., SGIC no se responsabiliza de las consecuencias de su uso y no acepta ninguna responsabilidad derivada de su contenido.”