



# March Renta Fija Corto Plazo

Septiembre 2020

**MARCH A.M.**  
 **BancaMarch**

## Evolución YTD

Periodo de tiempo: 01/01/2020 a 31/08/2020

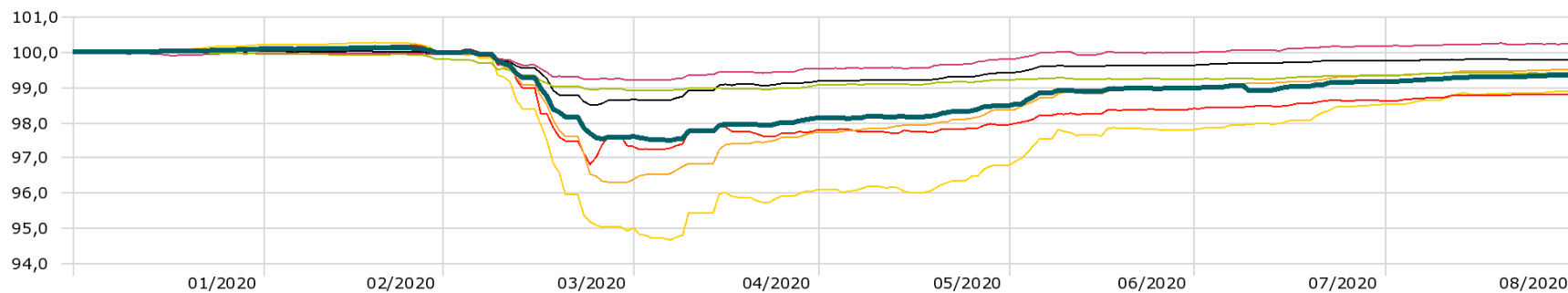

■ March Renta Fija Corto Plazo A FI     
 ■ BBVA Rentabilidad Ahorro Corto Plazo FI     
 ■ DWS Floating Rate Notes FC  
■ Gesconsult Corto Plazo FI     
 ■ Mutuafondo Corto Plazo A FI     
 ■ NB Patrimonio S FI  
■ PIMCO Euro Short Mat ETF EUR Acc

## Estadísticas YTD

Periodo de tiempo: 01/01/2020 a 31/08/2020 Moneda: BASE Datos por fuente: Rentabilidad Diaria Índice de referencia de cálculo: FTSE EUR EuroDep 3 Mon EUR

	Rentabilidad	Volatilidad	Drawdown máximo	Drawdown medio
March Renta Fija Corto Plazo A FI	-0,66	1,30	-2,62	-3,92
BBVA Rentabilidad Ahorro Corto Plazo FI	-0,60	0,53	-1,13	-1,69
DWS Floating Rate Notes FC	-0,50	1,89	-3,84	-5,75
Gesconsult Corto Plazo FI	-1,21	2,12	-3,37	-5,04
Mutuafondo Corto Plazo A FI	0,24	0,57	-0,80	-1,20
NB Patrimonio S FI	-1,11	2,87	-5,57	-8,34
PIMCO Euro Short Mat ETF EUR Acc	-0,22	1,01	-1,53	-2,29

Fuente: Morningstar Direct

## Evolución 1 año

Periodo de tiempo: 01/09/2019 a 31/08/2020

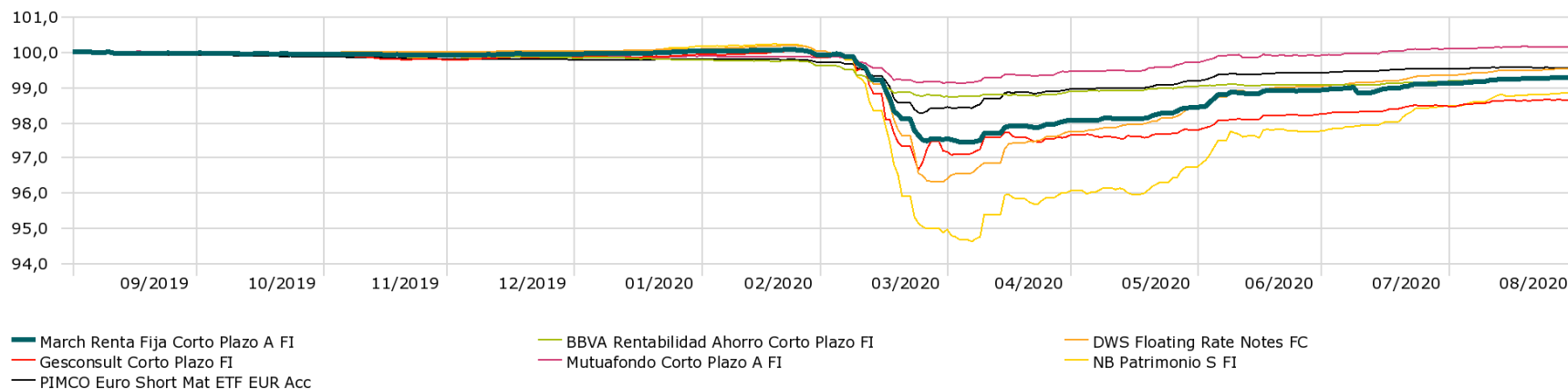

## Estadísticas 1 año

Periodo de tiempo: 01/09/2019 a 31/08/2020 Moneda: BASE Datos por fuente: Rentabilidad Diaria Índice de referencia de cálculo: FTSE EUR EuroDep 3 Mon EUR

	Rentabilidad	Volatilidad	Max Drawdown	Drawdown medio
March Renta Fija Corto Plazo A FI	-0,72	1,06	-2,62	-2,61
BBVA Rentabilidad Ahorro Corto Plazo FI	-0,78	0,44	-1,27	-1,28
DWS Floating Rate Notes FC	-0,47	1,54	-3,84	-3,83
Gesconsult Corto Plazo FI	-1,36	1,74	-3,37	-3,37
Mutuafondo Corto Plazo A FI	0,16	0,48	-0,90	-0,90
NB Patrimonio S FI	-1,15	2,35	-5,57	-5,56
PIMCO Euro Short Mat ETF EUR Acc	-0,45	0,83	-1,73	-1,72

Fuente: Morningstar Direct

## Evolución 3 años

Periodo de tiempo: 01/09/2017 a 31/08/2020

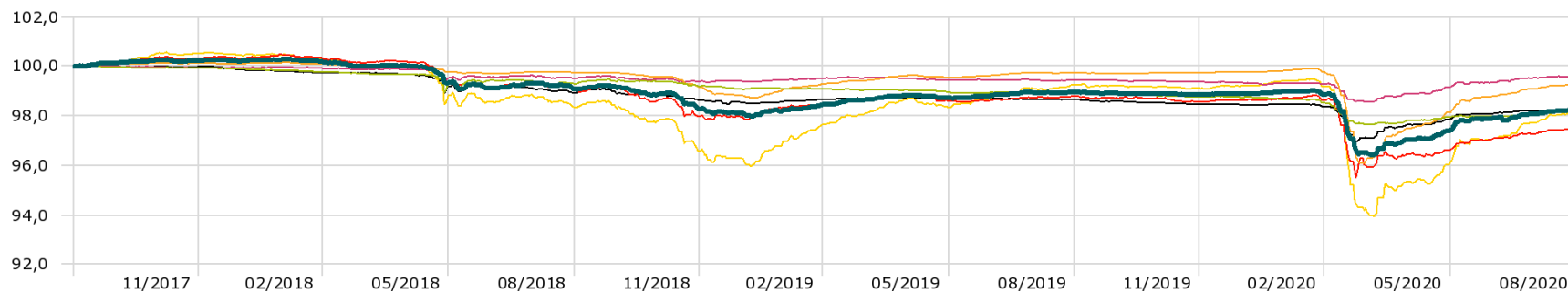

■ March Renta Fija Corto Plazo A FI     
 ■ BBVA Rentabilidad Ahorro Corto Plazo FI     
 ■ DWS Floating Rate Notes FC  
■ Gesconsult Corto Plazo FI     
 ■ Mutuafondo Corto Plazo A FI     
 ■ NB Patrimonio S FI  
■ PIMCO Euro Short Mat ETF EUR Acc

## Estadísticas 3 años

Periodo de tiempo: 01/09/2017 a 31/08/2020    Moneda: BASE    Datos por fuente: Rentabilidad Diaria    Índice de referencia de cálculo: FTSE EUR EuroDep 3 Mon EUR

	Rentabilidad	Volatilidad	Max Drawdown	Drawdown medio
March Renta Fija Corto Plazo A FI	-0,59	0,73	-3,86	-1,69
BBVA Rentabilidad Ahorro Corto Plazo FI	-0,63	0,50	-2,36	-0,97
DWS Floating Rate Notes FC	-0,25	0,91	-4,07	-1,77
Gesconsult Corto Plazo FI	-0,86	1,14	-4,98	-2,05
Mutuafondo Corto Plazo A FI	-0,14	0,41	-1,45	-0,62
NB Patrimonio S FI	-0,64	1,67	-6,60	-3,49
PIMCO Euro Short Mat ETF EUR Acc	-0,60	0,67	-3,06	-1,16

Fuente: Morningstar Direct

## Evolución 5 años

Periodo de tiempo: 01/09/2015 a 31/08/2020

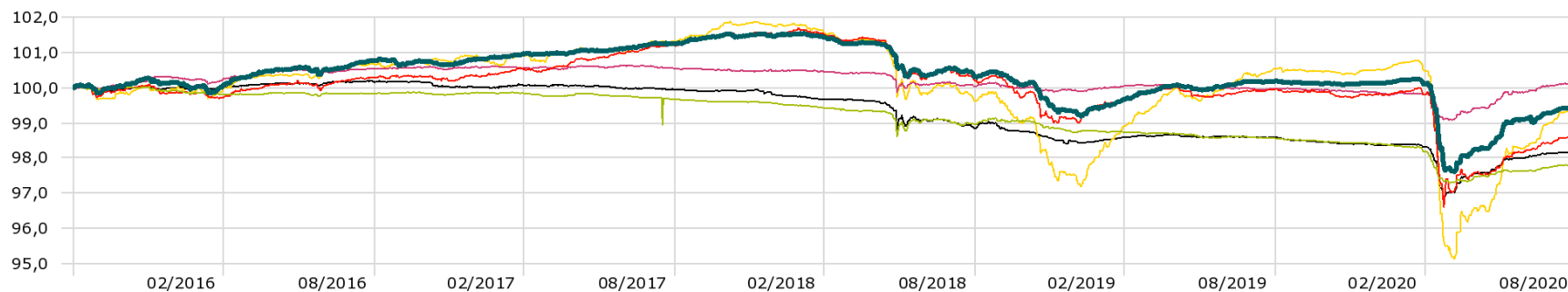

■ March Renta Fija Corto Plazo A FI     
 ■ BBVA Rentabilidad Ahorro Corto Plazo FI     
 ✗ DWS Floating Rate Notes FC  
■ Gesconsult Corto Plazo FI     
 ■ Mutuafondo Corto Plazo A FI     
 ■ NB Patrimonio S FI  
■ PIMCO Euro Short Mat ETF EUR Acc

## Estadísticas 5 años

Periodo de tiempo: 01/09/2015 a 31/08/2020    Moneda: BASE    Datos por fuente: Rentabilidad Diaria    Índice de referencia de cálculo: FTSE EUR EuroDep 3 Mon EUR

	Rentabilidad	Volatilidad	Max Drawdown	Drawdown medio
March Renta Fija Corto Plazo A FI	-0,11	0,61	-3,86	-1,14
BBVA Rentabilidad Ahorro Corto Plazo FI	-0,45	0,70	-2,71	-0,82
DWS Floating Rate Notes FC				
Gesconsult Corto Plazo FI	-0,28	0,92	-4,98	-1,34
Mutuafondo Corto Plazo A FI	0,02	0,36	-1,54	-0,43
NB Patrimonio S FI	-0,13	1,33	-6,60	-2,22
PIMCO Euro Short Mat ETF EUR Acc	-0,37	0,54	-3,29	-0,78

Fuente: Morningstar Direct

## Rentabilidades deslizantes

Periodo de tiempo: 01/09/2015 a 31/08/2020

Ventana deslizante: 1 Año 1 Mes plano Índice de referencia de cálculo: FTSE EUR EuroDep 3 Mon EUR

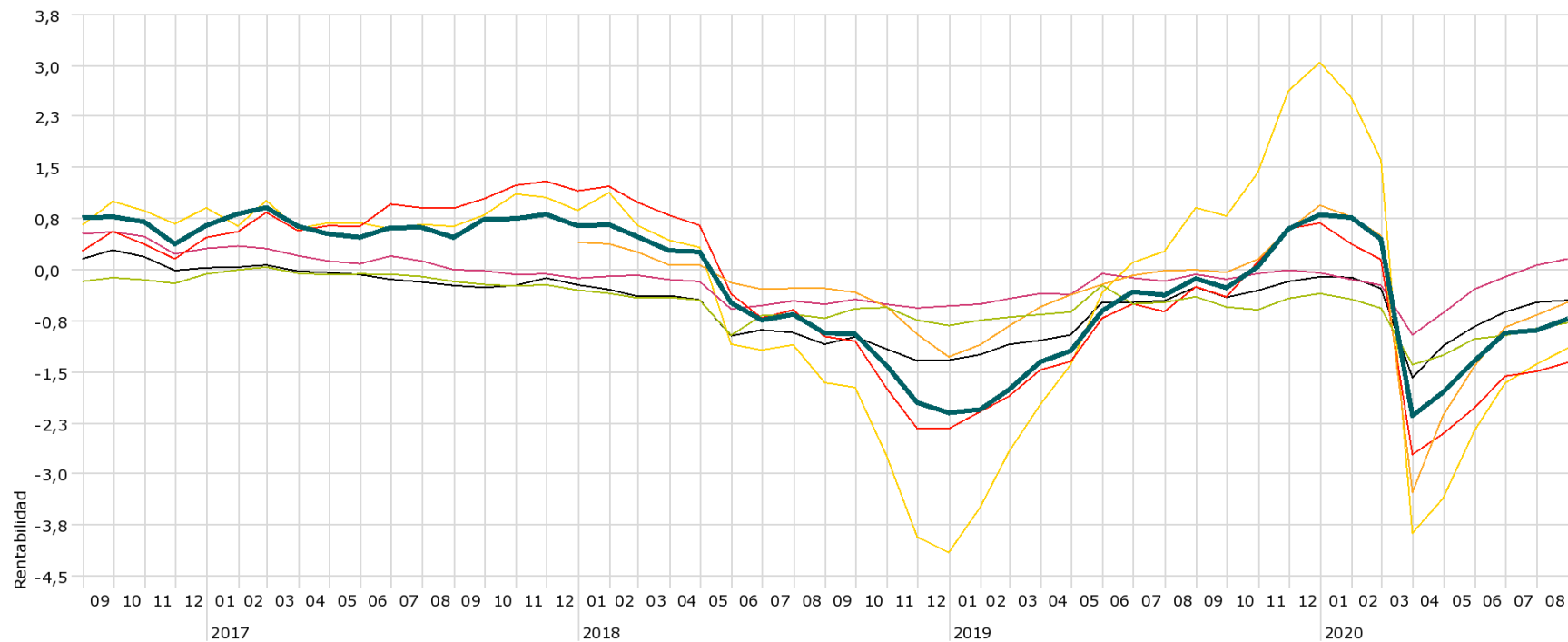

March Renta Fija Corto Plazo A FI

BBVA Rentabilidad Ahorro Corto Plazo FI

DWS Floating Rate Notes FC

Gesconsult Corto Plazo FI

Mutuafondo Corto Plazo A FI

NB Patrimonio S FI

PIMCO Euro Short Mat ETF EUR Acc

Fuente: Morningstar Direct

## Rentabilidades deslizantes

Periodo de tiempo: 01/09/2015 a 31/08/2020

Ventana deslizante: 3 Años 1 Mes plano Índice de referencia de cálculo: FTSE EUR EuroDep 3 Mon EUR

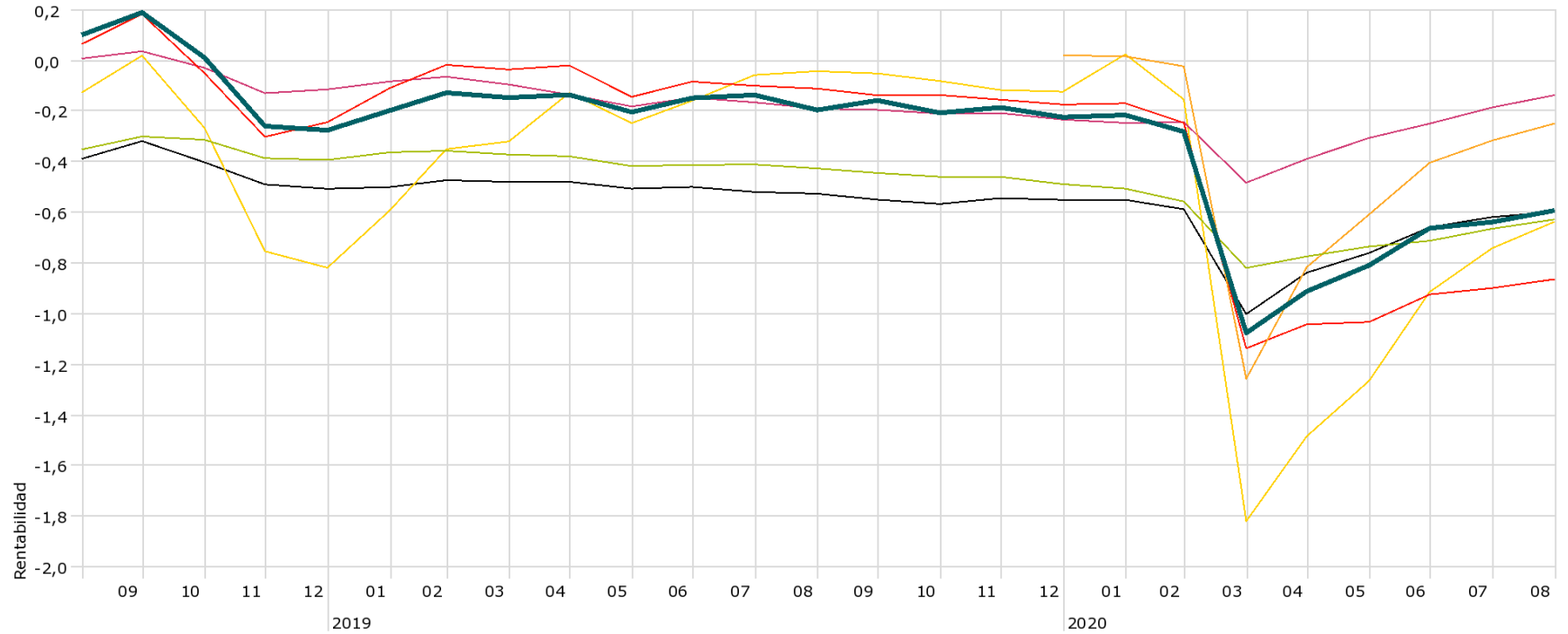

March Renta Fija Corto Plazo A FI

BBVA Rentabilidad Ahorro Corto Plazo FI

DWS Floating Rate Notes FC

Gesconsult Corto Plazo FI

Mutuafondo Corto Plazo A FI

NB Patrimonio S FI

PIMCO Euro Short Mat ETF EUR Acc

Fuente: Morningstar Direct

## Advertencia legal

El contenido del presente documento tiene una finalidad meramente ilustrativa y no puede considerarse una recomendación de inversión o de contratación del producto al que hace referencia y ni siquiera una invitación a ofertar. Únicamente se ha elaborado para facilitar la decisión independiente e individual del inversor interesado, quien debe ser consciente de que el producto puede no ser adecuado para sus objetivos específicos de inversión, su posición financiera o patrimonial o su perfil de riesgo. Por consiguiente, deberá adoptar sus propias decisiones teniendo en cuenta dichas circunstancias y procurándose el asesoramiento especializado en materia fiscal, legal, financiera, regulatoria, contable o de cualquier otro tipo que, en su caso, precise.

Los términos contenidos en este documento están sujetos a eventuales variaciones por circunstancias del mercado, modificaciones legislativas, jurisprudenciales, de doctrina administrativa o por cualquier otro motivo, ajeno a March Asset Management S.G.I.I.C., S.A.U., que pudieran sobrevenir.

March Asset Management S.G.I.I.C., S.A.U. no asume responsabilidad alguna por cualquier coste o pérdida, directa o indirecta, que pudiera derivarse del uso de este documento o de su contenido.

Ninguna parte de este documento puede ser copiada, fotocopiada o duplicada en modo alguno, forma o medio, redistribuida o citada. El contenido de este documento no está supervisado por la Comisión Nacional del Mercado de Valores.

Para mayor información, por favor contactar:

March A.M.

Castelló, 74, 28006 Madrid, España.

+34 91 426 37 00

[www.march-am.com](http://www.march-am.com)

[www.bancamarch.es](http://www.bancamarch.es)

### Equipo Comercial

#### Director Comercial

Lorenzo Parages Revertera

[lparages@march-am.com](mailto:lparages@march-am.com)

#### Ventas Institucional

Sofía Alonso-Alfaro Castillo

[salonso@march-am.com](mailto:salonso@march-am.com)